

## MUNICÍPIO DE SALMOURÃO

Praça da Bandeira, 600, Centro

### WAGNER BORBOLAM RIBEIRO

Engenheiro Civil

CREA/SP: 5070398788



## RELATÓRIO FOTOGRÁFICO

**OBJETO:** CONSTRUÇÃO DE TRAVESSIA NA ESTRADA RURAL MUNICIPAL SLM 352 KM 6,0 NO BAIRRO SANTA LÍDIA NO MUNICÍPIO DE SALMOURÃO/SP;

**OBRA:** EXECUÇÃO DE CONSTRUÇÃO DE TRAVESSIA NA ESTRADA RURAL MUNICIPAL SLM 352 KM 6,0 NO BAIRRO SANTA LÍDIA NO MUNICÍPIO DE SALMOURÃO/SP;

**LOCAL:** ESTRADA RURAL MUNICIPAL SLM 352 KM 6,0 NO MUNICÍPIO DE SALMOURÃO/SP, 21°36'11"S 50°52'48"W NO MUNICÍPIO DE SALMOURÃO/SP;

**MUNICÍPIO:** SALMOURÃO/SP;

**PROPONENTE:** PREFEITURA DO MUNICÍPIO DE SALMOURÃO/SP;

**RESPONSÁVEL TÉCNICO:** WAGNER BORBOLAM RIBEIRO, CREA/SP: 5070398788;

**COORDENADAS:** 21°36'11"S 50°52'48"W - ESTRADA RURAL MUNICIPAL SLM 352 KM 6,0 NO MUNICÍPIO DE SALMOURÃO/SP;

# MUNICÍPIO DE SALMOURÃO

Praça da Bandeira, 600, Centro

**WAGNER BORBOLAM RIBEIRO**

Engenheiro Civil

CREA/SP: 5070398788



Imagem 1: Estado Atual, do autor, em 19 de Setembro de 2024.



Imagem 2: Estado Atual, do autor, em 19 de Setembro de 2024.



## MUNICÍPIO DE SALMOURÃO

Praça da Bandeira, 600, Centro

**WAGNER BORBOLAM RIBEIRO**

Engenheiro Civil

CREA/SP: 5070398788



Imagem 3: Estado Atual, do autor, em 19 de Setembro de 2024.



# MUNICÍPIO DE SALMOURÃO

Praça da Bandeira, 600, Centro

**WAGNER BORBOLAM RIBEIRO**

Engenheiro Civil

CREA/SP: 5070398788



Imagem 4: Estado Atual, do autor, em 19 de Setembro de 2024.



Imagem 5: Estado Atual, do autor, em 19 de Setembro de 2024.



# MUNICÍPIO DE SALMOURÃO

Praça da Bandeira, 600, Centro

**WAGNER BORBOLAM RIBEIRO**

Engenheiro Civil

CREA/SP: 5070398788



Imagem 6: Estado Atual, do autor, em 19 de Setembro de 2024.



Imagem 7: Estado Atual, do autor, em 19 de Setembro de 2024.

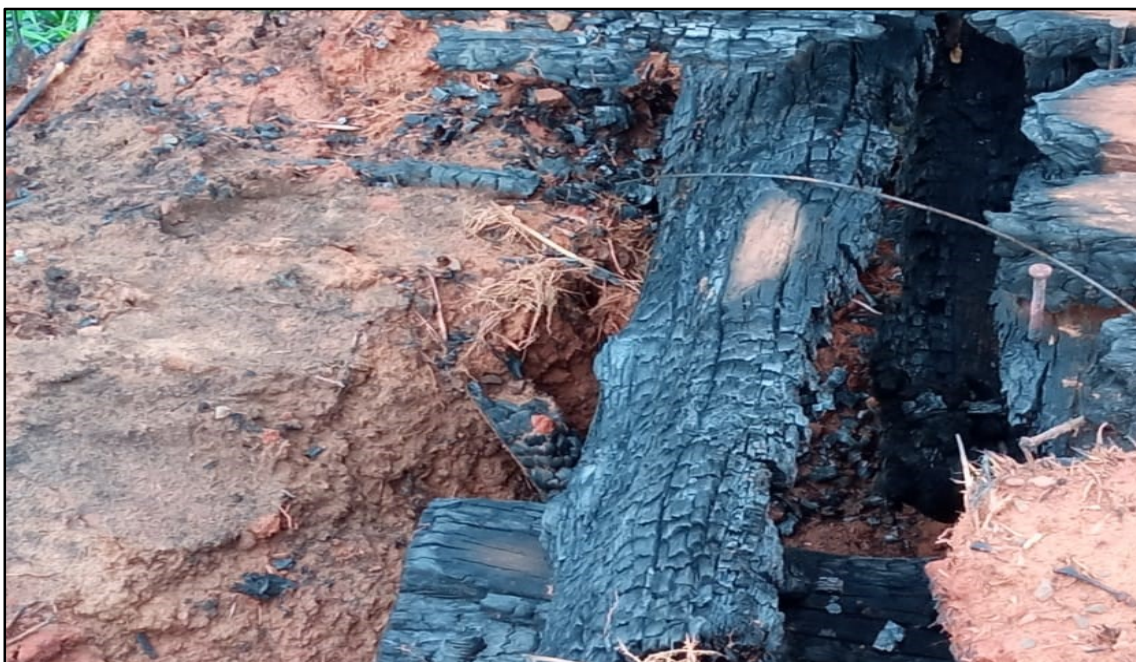

# MUNICÍPIO DE SALMOURÃO

Praça da Bandeira, 600, Centro

## WAGNER BORBOLAM RIBEIRO

Engenheiro Civil

CREA/SP: 5070398788



Imagem 8: Estado Atual, do autor, em 19 de Setembro de 2024.

Sem mais para o momento,  
Atenciosamente.

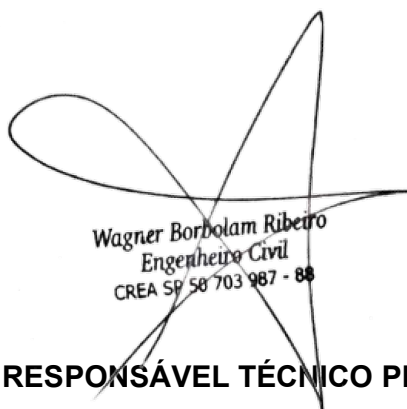
  
Wagner Borbolam Ribeiro  
Engenheiro Civil  
CREA SP 50 703 987 - 88

Salmourão/SP, em 19 de Setembro de 2024.

**RESPONSÁVEL TÉCNICO PELA FISCALIZAÇÃO**

**WAGNER BORBOLAM RIBEIRO**

Engenheiro Civil

CREA/SP: 5070398788